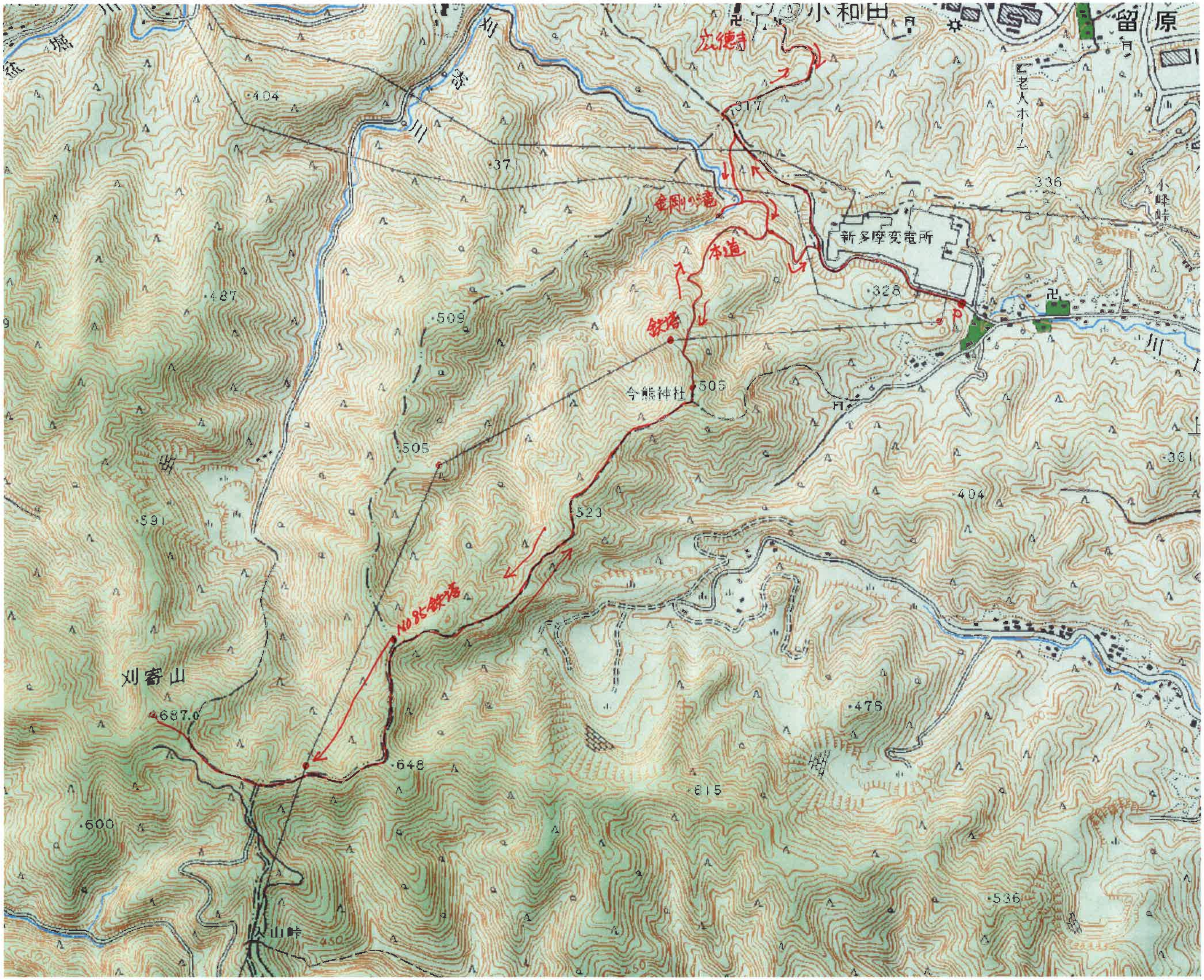

小和田
留原
広徳寺
317
金剛の滝
本道
新多摩変電所
鉄塔
今熊神社
505
523
No85鉄塔
刈寄山
687.0
648
600
615
476
536
404
361
336
328
487
509
591
37